

OK Nipan inbjuder till



# DXM medel



medeldistans orientering

söndag 3 juni 2018

TÄVLINGSORIENTERING				MOTIONSORIENTERING			
endast föränmälan				föränmälan eller direktanmälan			
Ungdom		Vuxna		Utveckling		Öppen	
D10	H10	D18	D55	H18	H55	Inskolning	ÖM1 (vit)
D12	H12	D20	D65	H20	H65	U1 (grön)	ÖM3 (gul)
D14	H14	D21	D70	H21	H70	U2 (vit)	ÖM5 (orange)
D16	H16	D35	D75	H35	H75		ÖM7 (blå)
		D45	D80	H45	H80	Miniknat	ÖM8 (svart)

Banlängder enligt SOFT:s normer

<b>Start</b>	Första start 11.00 Avstånd till start ca 1100 m.
<b>Tävlingscentrum</b>	Norr om Sollefteå. Vägvisning från Remsle, väg 335 utfart mot Örnsköldsvik – 4 km skogsväg.
<b>Karta</b>	Skala 1:7500 för DH55-80, övriga 1:10000 Ritad av Nils-Göran Olsson 2004 . Reviderad 2017
<b>Terrängbeskrivning</b>	Tävlingsområdet består av svag till måttlig kupering med ett fåtal stigar. Terrängen är mycket lättframkomlig och med inslag av detaljrikare områden.
<b>Stämplingssystem</b>	Sportident. Ange även om löparbricka behöver lånas av arrangören, hyra 25 kr. Ej återlämnad hyrbricka debiteras 400 kr.
<b>Klasser</b>	Beroende på deltagarantal kan klasser komma att slås samman
<b>Anmälan</b>	Senast söndag 27 maj via Eventor.
<b>Efteranmälan</b>	Senast torsdag 31 maj via Eventor, mot 50% förhöjd avgift
<b>Service</b>	Marketenteri, dusch, WC och sjukvård
<b>Tävlingsledare</b>	Göran Hällström 070-5266512
<b>Banläggare</b>	Fredrik Larsson 073-2767605
<b>Tävlingskontrollant</b>	Per-Anders Westin, ÅOF
<b>Bankontrollant</b>	Sören Pettersson
<b>Tävlingsregler</b>	SOFT:s tävlingsregler
<b>Information</b>	Tävlingsledaren och <a href="http://www.oknipan.se">www.oknipan.se</a>

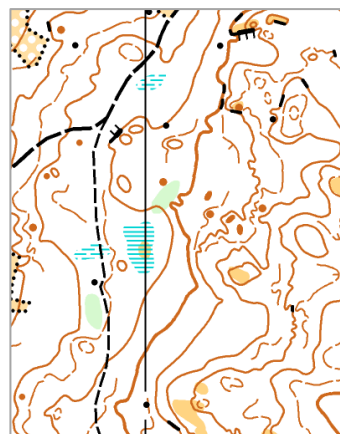

Ny kartnorm ISOM2017

*OK Nipan hälsar alla välkomna*